



PEMDA DIY

BPBD DIY

INFOGRAFIS FEBRUARI 2020 PUSDALOPS

BADAN PENANGGULANGAN BENCANA DAERAH - DAERAH ISTIMEWA YOGYAKARTA

A DATA KEJADIAN

DATA KEJADIAN BULAN JANUARI 2020
Sumber Data: Pusdalops PB BPBD DIY | Update 10-02-2020

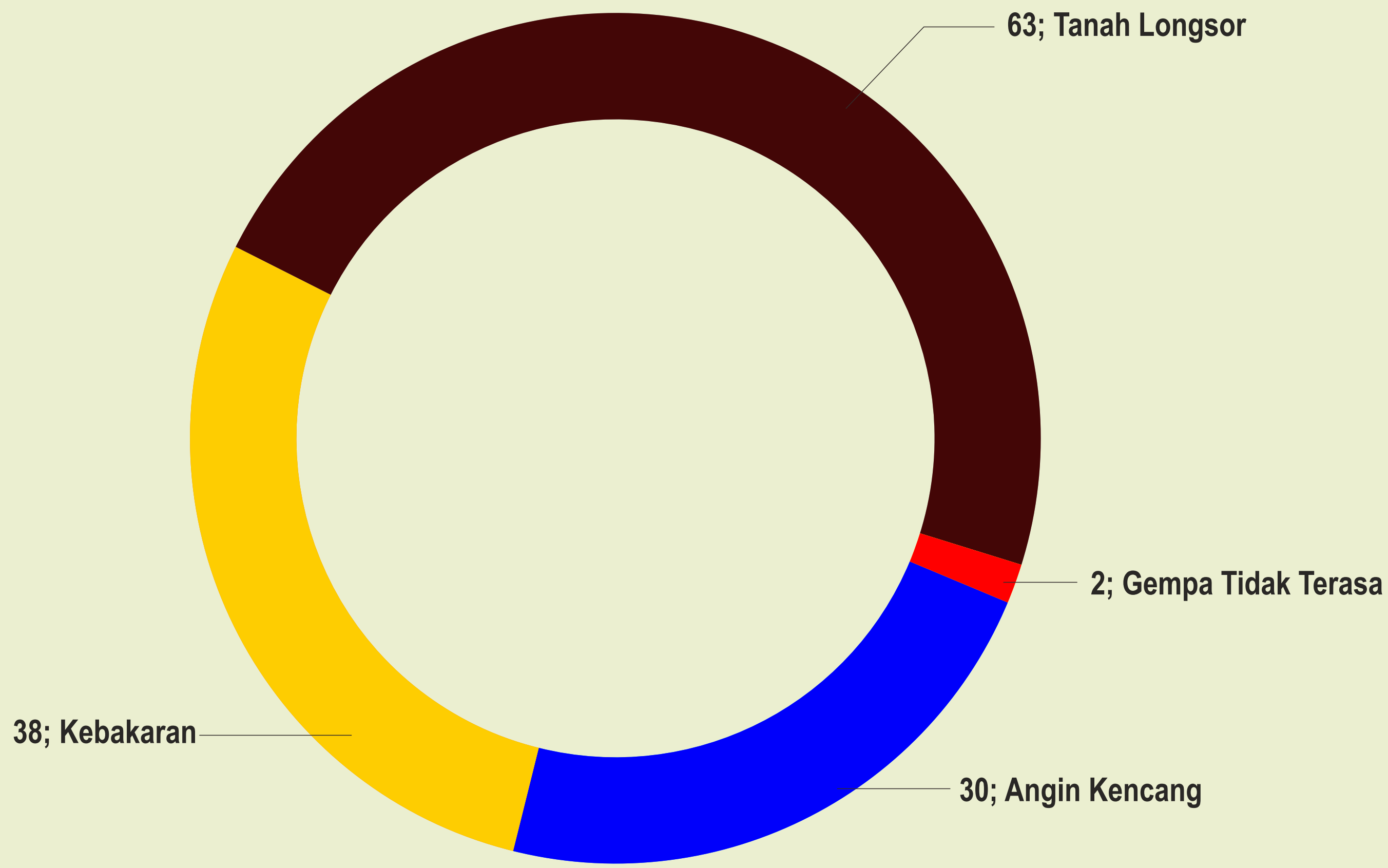

C GUNUNG MERAPI



69 Guguran

Guguran Berdasarkan Pantauan Kegempaan dari laporan aktivitas G. Merapi BPPTKG Selama Bulan November 2019

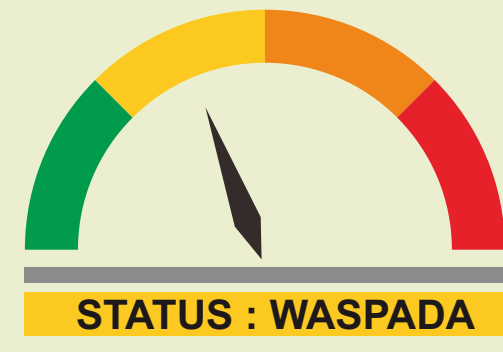

B DAMPAK KEJADIAN

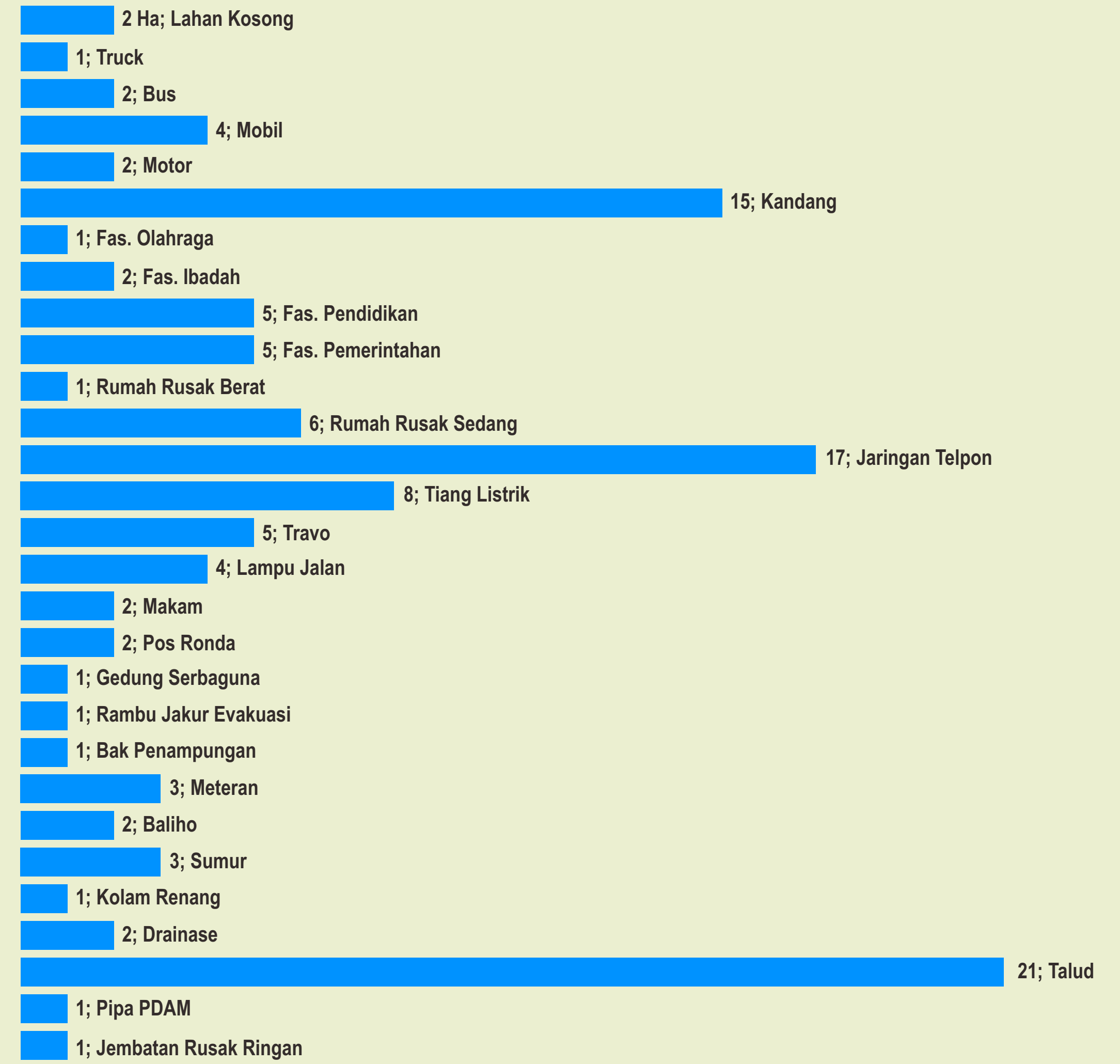

421 Pohon Tumbang

11.300 Puyuh

472 Jiwa Terdampak

6.013 M³ Volume Tanah Longsor

231 Rumah Rusak Ringan

245 KK Terdampak

94 Jaringan Listrik

52 Tempat Usaha

Rp 1.418.720.000

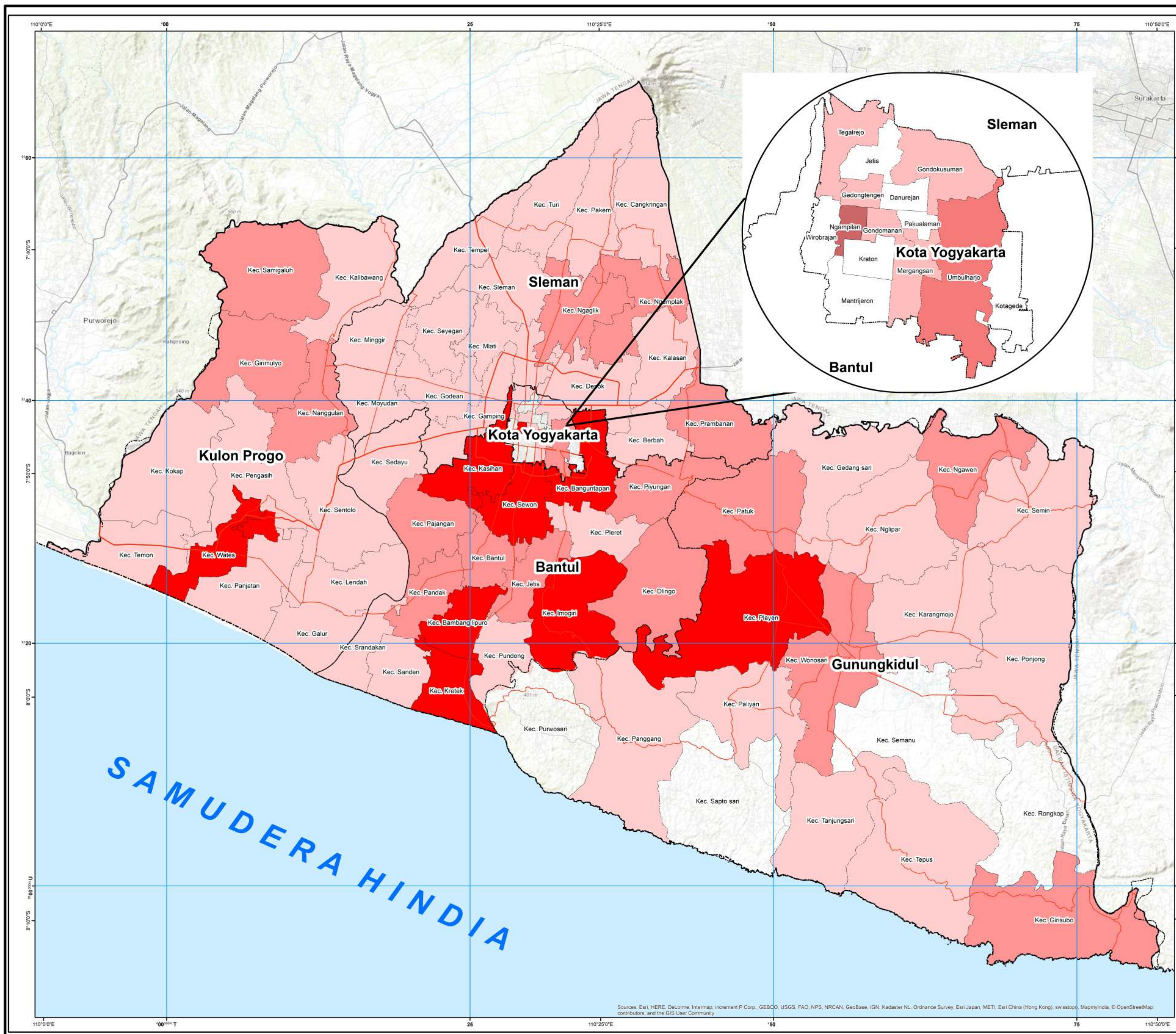

PETA TEMATIK
JUMLAH DAMPAK TITIK KEJADIAN BULAN JANUARI 2020 DI DAERAH ISTIMEWA YOGYAKARTA

U 0 2,5 5 10 km
SKALA 1:150.000

Sistem Proyeksi: UTM
Datum: WGS 1984
Zona: 49N

Legenda

- Batas Provinsi
- Batas Kabupaten/Kota
- Batas Kecamatan
- Aksesibilitas
- Jalan Arteri/Utama
- Jalan Kolektor

Jumlah Dampak Sebaran per Kecamatan:

- Rendah (1-2)
- Sedang (3-5)
- Tinggi (6-9)

Diagram Komposisi Bencana tiap Kabupaten/Kota

Sumber Data:
- Data Kejadian di DIY bulan Januari 2020.
- Data Spasial Badan Informasi Geospasial.
- OpenStreetMap, Esri

Update data per 10 Februari 2020

Kontak

SEKRETARAT BPBD DIY
Call: 0274 555585
Fax: 0274 555586
Email: bpbd@jogjaprovd.go.id

PUSDALOPS PB BPBD DIY
Call: 0274 555585
Fax: 0274 555586
Whatsapp: 0274 555584
Email: pusdalops@jogjaprovd.go.id

INSET PETA

