

## A. DATA KEJADIAN

DATA DESEMBER UPDATE: 06 JANUARI 2021

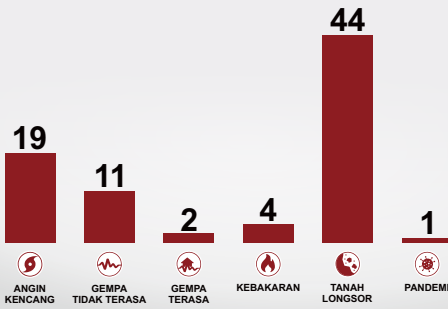

## B. DAMPAK KEJADIAN

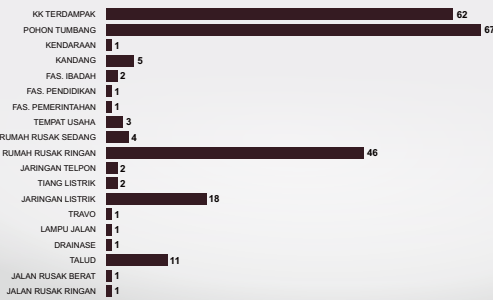

## C. GUNUNG MERAPI



**1.218** Guguran

Guguran Berdasarkan Pantauan Kemampuan dari laporan aktivitas G. Merapi BPPTKG Selama Bulan Desember 2020

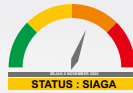

## D. DATA COVID-19 DIY

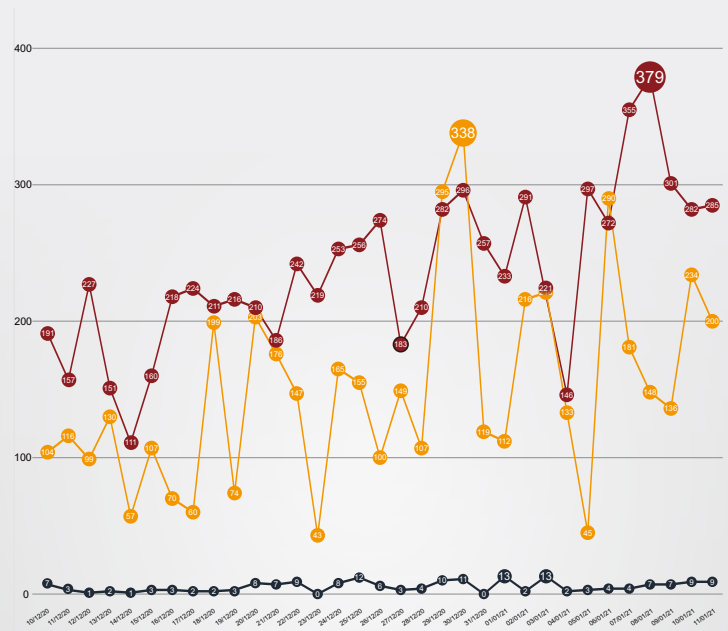

### KETERANGAN

■ PENAMBAHAN POSITIF MD    ■ PENAMBAHAN SEMBUH    ■ PENAMBAHAN KONFIRM/POSITIF

### DATA AKUMULASI

SUSPEK	25.410	KONFIRM/POSITIF SEMBUH	10.091
KONFIRM/POSITIF	15.214	KONFIRM/POSITIF MD	333
KONFIRM/POSITIF AKTIF	4.790		

Sumber: LAKSANA DINAS KESEHATAN KABUPATEN DAN RS RILUKAN COVID-19 PEMDA DIY. UPDATE DATA PER 11 JANUARI 2021

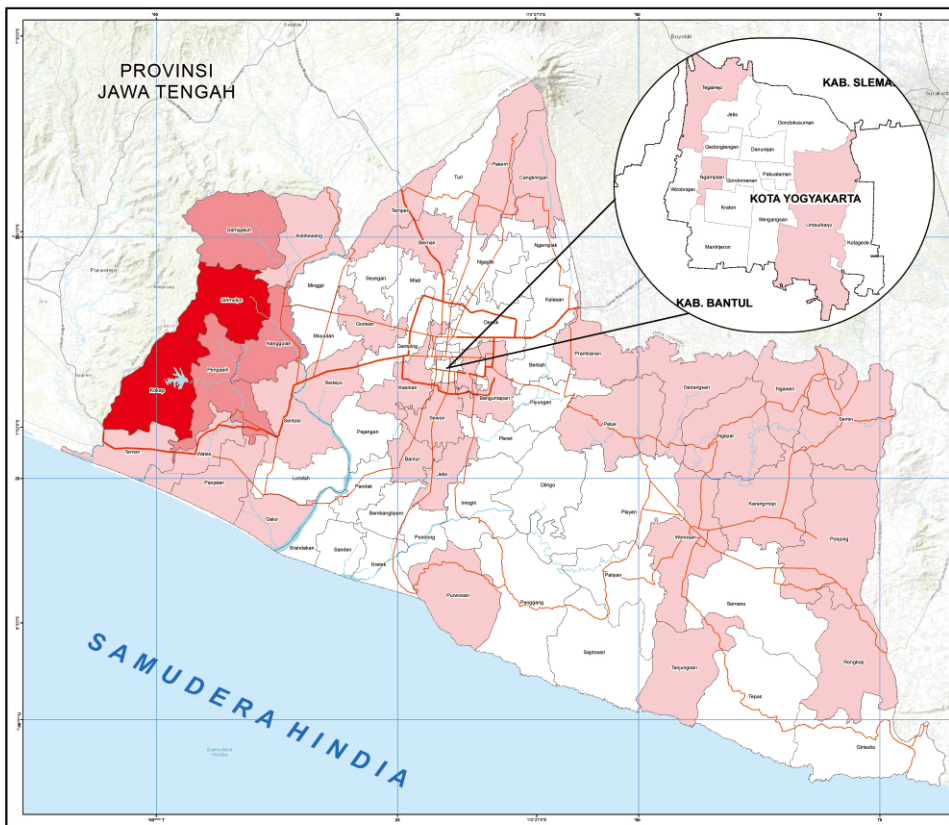

**PETA TEMATIK**  
JUMLAH TOTAL KEJADIAN  
BULAN DESEMBER 2020  
DAERAH ISTIMEWA YOGYAKARTA

SKALA 1 : 100.000

**Legenda**

- Daerah Administrasi
  - Dalam Provinsi
  - Dalam Kabupaten/Kota
  - Dalam Kecamatan
- Kecamatan
  - di Dalam Kabupaten/Kota
  - Jalan Kolektor
- Sungai dan Talud
  - Sungai
  - Sungai Besar
  - Saluran Sempit

**Diagram Komposisi Bencana per Kabupaten/Kota**

**Sumber Data:**  
- Data Kejadian di D.I. Yogyakarta Bulan Desember 2020  
- Data Statistik Badan Informasi Geospasial  
- OpenStreetMap

**Kontak:**  
BPBD DIY: Jl. Kenari 14-A, UH-Yogyakarta 55166 | 0274 555855 | pusdalopsdiy@gmail.com  
BPBD Sleman: Jl. Kenari 14-A, UH-Yogyakarta 55166 | 0274 555836 | pusdalopsph@jogjaprov.go.id  
BPBD Bantul: Jl. Kenari 14-A, UH-Yogyakarta 55166 | 0274 555836 | bpbd.jogjaprov.go.id

**INSET PETA**