PANDUAN GUGUS TUGAS COVID-19 TINGKAT KELURAHAN/DESA/RW/RT

Sumber: BPBD DIY

BPBD DIY

0274 555585

0274 555326

WA 0274 555584

bpbd.jogjaprov.go.id

pusdalopsdiy@gmail.com

VHF 170.300 MHz

PANDUAN GUGUS TUGAS COVID-19 TINGKAT KELURAHAN/DESA/RW/RT

Apa yang harus dilakukan?

Membentuk sistem komunikasi warga, bisa melalui Whatsapp, SMS, atau aplikasi komunikasi lainnya

Menunjuk warga atau meminta kesukarelaan warga untuk menjadi penanggung jawab bidang tertentu

Membuat peraturan yang harus dilaksanakan untuk keselamatan warga, terutama terkait:

- Larangan berkumpul
- Larangan membuat acara di wilayah desa
- Larangan lain terkait keamanan dan keselamatan warga secara fisik dan sosial
- Dengan disertai sanksi yang disetujui bersama oleh pengurus RT dan warga

Bidang yang diperlukan:
bidang komunikasi, kesehatan, tanggap darurat, logistik, dan kemanan

Sumber: BPBD DIY

#SiapUntukSelamat #BudayaSadarBencana #KitaJagaAlamJagaKita

BPBD DIY

0274 555585
0274 555326
WA 0274 555584
bpbd.jogjaprov.go.id
pusdalopsdiy@gmail.com
VHF 170.300 MHz

PANDUAN GUGUS TUGAS COVID-19 TINGKAT KELURAHAN/DESA/RW/RT

TUGAS GUGUS TUGAS COVID-19 TINGKAT KELURAHAN/DESA/RW/RT

- ✓ Membentuk sistem komunikasi warga
- ✓ Membentuk Satgas dan penanggung jawab per bidang
- ✓ Mengeluarkan peraturan untuk keselamatan warga
- ✓ Memastikan komunikasi dilakukan kepada seluruh warga
- ✓ Memastikan komunikasi terkait warga dengan status ODP dan PDP tidak membuat warga terkait menjadi malu
- ✓ Mencegah timbulnya Stigma Sosial

Sumber: BPBD DIY

#SiapUntukSelamat #BudayaSadarBencana #KitaJagaAlamJagaKita

BPBD DIY

0274 555585
0274 555326
WA 0274 555584
bpbd.jogjaprov.go.id
pusdalopsdiy@gmail.com
VHF 170.300 MHz

PANDUAN GUGUS TUGAS COVID-19 TINGKAT KELURAHAN/DESA/RW/RT

PERATURAN YANG HARUS DIBUAT OLEH KETUA RT

- ✓ Wajib lapor RT bila ada
  - pendatang yang menginap di rumah warga
  - warga yang mengalami gejala mirip COVID-19
  - warga yang menjadi ODP atau PDP
  - kematian di wilayah
- ✓ Melarang acara sosial yang menyebabkan orang berkumpul
- ✓ Melarang warga untuk berkumpul di luar rumah atau di rumah selain rumahnya lebih dari 3 orang
- ✓ Pemeriksaan kondisi kesehatan orang yang masuk ke wilayahnya
- ✓ Pemberlakuan jam malam apabila diperlukan Tanggap Darurat bila terjadi wabah COVID19 di wilayah (karantina, isolasi, dll)

Sumber: BPBD DIY

#SiapUntukSelamat #BudayaSadarBencana #KitaJagaAlamJagaKita

BPBD DIY

0274 555585
0274 555326
WA 0274 555584
bpbd.jogjaprov.go.id
pusdalopsdiy@gmail.com
VHF 170.300 MHz

PANDUAN GUGUS TUGAS COVID-19 TINGKAT KELURAHAN/DESA/RW/RT

TUGAS PENANGGUNG JAWAB BIDANG KOMUNIKASI

- ✓ Membuat dan menyebarkan poster tentang COVID19 dan perilaku hidup sehat di wilayah
- ✓ Mengumpulkan semua nomor telepon penting (ambulans, dokter, hotline COVID-19) dan memastikan semua warga juga memilikinya
- ✓ Memberikan informasi yang tepat, akurat dan tanpa stigma kepada seluruh apabila ada warga yang menjadi ODP atau PDP
- ✓ Memastikan semua warga paham aturan RT terkait kewaspadaan COVID-19
- ✓ Memonitor kondisi warga
- ✓ Mencegah timbulnya stigma sosial

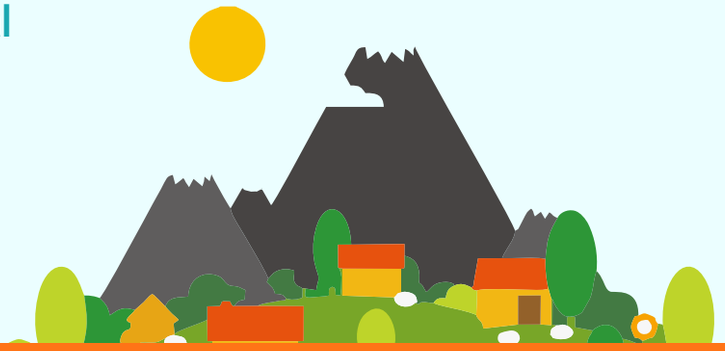

Sumber: BPBD DIY

#SiapUntukSelamat #BudayaSadarBencana #KitaJagaAlamJagaKita

BPBD DIY

0274 555585
0274 555326
WA 0274 555584
bpbd.jogjaprov.go.id
pusdalopsdiy@gmail.com
VHF 170.300 MHz

PANDUAN GUGUS TUGAS COVID-19 TINGKAT KELURAHAN/DESA/RW/RT

TUGAS PENANGGUNG JAWAB BIDANG KESEHATAN

- ✓ Mendata warga berisiko tinggi: lansia, warga dengan penyakit seperti infeksi paru, TBC, jantung, diabetes, anak usia <5 tahun, ibu hamil
- ✓ Mendata golongan darah warga
- ✓ Mengumpulkan semua nomor telepon penting terkait penanganan COVID-19 (ambulans dan RS) bekerja sama dengan tanggap darurat
- ✓ Membuat panduan untuk pelaksanaan isolasi mandiri bila diperlukan bersama bidang keamanan
- ✓ Membuat panduan evakuasi pasien COVID19 bersama bidang tanggap darurat dan keamanan
- ✓ Melakukan pengawasan kondisi bila ada ODP atau PDP di wilayahnya, bekerja sama dengan keamanan dan tanggap darurat
- ✓ Bertanggung jawab sebagai penghubung ke RS bilamana ada ODP atau PDP yang harus dievakuasi ke RS

Sumber: BPBD DIY

#SiapUntukSelamat #BudayaSadarBencana #KitaJagaAlamJagaKita

BPBD DIY

0274 555585
0274 555326
WA 0274 555584
bpbd.jogjaprov.go.id
pusdalopsdiy@gmail.com
VHF 170.300 MHz

PANDUAN GUGUS TUGAS COVID-19 TINGKAT KELURAHAN/DESA/RW/RT

TUGAS PENANGGUNG JAWAB BIDANG TANGGAP DARURAT

Membuat prosedur tanggap darurat bila ada warga menjadi ODP atau PDP, antara lainnya:

- ✓ Prosedur karantina warga yang menjadi ODP atau PDP
- ✓ Prosedur disinfektan wilayah
- ✓ Prosedur mengubah sebuah tempat (mis. Mushola, balai pertemuan, atau rumah warga) – menjadi tempat karatina warga yang sakit
- ✓ Prosedur pengantaran warga ODP atau PDP yang harus dibawa ke Rumah Sakit

Sumber: BPBD DIY

#SiapUntukSelamat #BudayaSadarBencana #KitaJagaAlamJagaKita

BPBD DIY

0274 555585
0274 555326
WA 0274 555584
bpbd.jogjaprov.go.id
pusdalopsdiy@gmail.com
VHF 170.300 MHz

PANDUAN GUGUS TUGAS COVID-19 TINGKAT KELURAHAN/DESA/RW/RT

TUGAS PENANGGUNG JAWAB BIDANG LOGISTIK

- ✓ Mengumpulkan semua nomor telepon penjual sembako yang melayani pesan antar
- ✓ Mengumpulkan semua nomor pengendara online yang bisa melakukan pengantaran, termasuk warga sendiri
- ✓ Bila memungkinkan, membentuk lumbung desa untuk menyimpan cadangan logistik bagi warga, berupa sembako, makanan kalengan dan alat kebersihan
- ✓ Mendata warga yang mempunyai usaha pembuatan makanan agar bisa disebarluaskan kepada warga yang lain
- ✓ Memastikan semua warga tidak kekurangan makanan
- ✓ Mengatur cara penyediaan logistik dasar untuk warga ODP atau PDP yang dikarantina, termasuk obat-obatan dan alat kebersihan
- ✓ Bila diperlukan, menggalang upaya kebun desa untuk menjaga pasokan makanan

Sumber: BPBD DIY

#SiapUntukSelamat #BudayaSadarBencana #KitaJagaAlamJagaKita

BPBD DIY

0274 555585
0274 555326
WA 0274 555584
bpbd.jogjaprov.go.id
pusdalopsdiy@gmail.com
VHF 170.300 MHz

PANDUAN GUGUS TUGAS COVID-19 TINGKAT KELURAHAN/DESA/RW/RT

TUGAS PENANGGUNG JAWAB BIDANG KEAMANAN

- ✓ Memastikan semua aturan RT yang telah disepakati dan dikomunikasikan ditegakan secara konsisten
- ✓ Mengatur cara untuk menyaring orang yang masuk ke wilayah
- ✓ Membentuk satuan penjagaan sukarela dengan jumlah anggota 2 orang per kelompok, untuk melakukan ronda keliling.
- ✓ Jumlah kelompok bisa disesuaikan dengan besaran wilayah
- ✓ Membuat jadwal pemeriksaan wilayah secara rutin sesuai kebutuhan
- ✓ Membangun komunikasi dengan aparat setempat, ambulans dan rumah sakit terdekat untuk membantu mengatasi bila terjadi insiden
- ✓ Menyiapkan alat keamanan yang diperlukan: senter, sistem alarm, dan lainnya
- ✓ Menegakan sanksi sosial yang sudah disepakati bersama apabila ada pelanggaran

Sumber: BPBD DIY

#SiapUntukSelamat #BudayaSadarBencana #KitaJagaAlamJagaKita

BPBD DIY

0274 555585
0274 555326
WA 0274 555584
bpbd.jogjaprov.go.id
pusdalopsdiy@gmail.com
VHF 170.300 MHz